



CUERPO DE BOMBEROS DE GUALACEO

INFORME DE RENDICION DE CUENTAS DEL TENIENTE CORONEL SANTIAGO LITUMA PRIMER JEFE DEL CUERPO DE BOMBEROS VOLUNTARIOS DE GUALACEO PERIODO: MAYO 2012- MAYO 2013

1. INTRODUCCIÓN:

El Cuerpo de Bomberos de Gualaceo, provincia del Azuay, en cumplimiento de sus funciones y competencias, rinde cuentas a la ciudadanía del ejercicio administrativo, financiero y operativo, mayo 07 2012 (fecha de designación de Primer Jefe) para transparentar la gestión realizada, hasta 07 de mayo de 2013, ante las autoridades provinciales, zonales y público en general se realiza la rendición de cuentas de las labores cumplidas.

II.- NOMBRE DEL JEFE DEL CUERPO DE BOMBEROS

TENIENTE CORONEL (B) HERNÁN SANTIAGO LITUMA
JEFE DEL CUERPO DE BOMBEROS VOLUNTARIOS DE GUALACEO.

III.- INSTITUCION.-

Cuerpo de Bomberos de Gualaceo
MEDIANTE ACUERDO MINISTERIAL No. 000781 de 7 de mayo de 1980.
RUC: 1768099730001
Dirección: Gran Colombia s/n y Benigno Vázquez
Teléfonos: 2255-102 Telefax: 2258-778

IV.- BASE LEGAL

- Constitución Política de la República del Ecuador
- Ley de Defensa Contra Incendios
- Reglamento Orgánico Funcional
- Ley Orgánica del Servidor Público
- Código del Trabajo

V.- COMPETENCIAS QUE MEDIANTE MANDATO LEGAL SE LE ASIGNA

A más de las establecidas en la Ley de Defensa Contra Incendios, y de conformidad con el Art-78 del Reglamento Orgánico de Operativo y de Régimen Interno y Disciplina de los Cuerpos de Bomberos del País, tendrá las siguientes atribuciones:

- Velar por la correcta aplicación de esta Ley y de sus reglamentos;
- Vigilar la Gestión Administrativa y Económica de la Institución;
- Elaborar los Proyectos de Presupuesto y darles el trámite legal respectivo;
- Resolver los casos de jubilación, montepío y más beneficios sociales para quienes no fueren afiliados al Instituto Ecuatoriano de Seguridad Social, y los de premios, recompensas y gratificaciones para los miembros de la Institución, de acuerdo con el reglamento respectivo;



CUERPO DE BOMBEROS DE GUALACEO

- Resolver los casos disciplinarios que se sometan a su consideración;
- Autorizar las adquisiciones que pasen de 50 salarios mínimos vitales, observándose, según los casos, las respectivas normas de la Ley de Contratación Pública;
- Conceder licencia por más de treinta días a los miembros representantes que no formen parte del cuerpo de bomberos;
- Asesorar al Consejo de Administración y Disciplina en materia Bomberil.
- Someter a consideración del Consejo de Administración y Disciplina las políticas, planes y proyectos para el desarrollo de la Institución.
- Planificar, organizar, dirigir, coordinar y monitorear la gestión de la Institución de manera directa o mediante desconcentración y delegación de funciones.
- Suscribir convenios y contratos, con organismos públicos, privados, nacionales e internacionales que permitan el desarrollo institucional y el mejoramiento de la gestión.
- Nombrar, remover y legalizar toda acción administrativa o delegarlas, de acuerdo con la ley.
- Autorizar contratos de acuerdo a la normatividad vigente.
- Integrar y participar; por sí o por su delegado, en organismos colegiados en los que tenga representación.
- Velar por el cumplimiento de las disposiciones legales y reglamentarias de aplicación general, en materia bomberil y administrativa.

VI.- SEDE ADMINISTRATIVA

El Cuerpo de Bomberos del Cantón Gualaceo está ubicado en el Ciudad de Gualaceo, provincia del Azuay, tiene una superficie de 346.5 km², una temperatura variable entre 2° C a 25° C, de longitud occidente l 38° 37' y 78° 54', y de latitud sur en los 02° 49' y 03° 04', sus límites al Norte por los cantones de Paute y el Pan, por el Sur el cantón Chordeleg y Sigsig, al este con la provincia de Morona Santiago y al Oeste la ciudad de Cuenca.

VII.- COBERTURA GEOGRAFICA.-

La cobertura de atención del Cuerpo de Bomberos de la Ciudad de Gualaceo, abarca todo el territorio de la ciudad y sus Parroquias: Daniel Córdova, San Juan, Simón Bolívar, Mariano Moreno, Luis Cordero Vega, Remigio Crespo Toral, Zhidmad y Jadán.

VIII- POBLACION ESTIMADA.-



CUERPO DE BOMBEROS DE GUALACEO

PARROQUIAS	TOTAL PERSONAS	HOMBRES	MUJERES	SUPERFICIE	DENSIDAD/KM2	superficie porcentajes	DENSIDAD /KM2 hombres	DENSIDAD /KM2 mujeres
TOTAL	38587	17158	21429	346,5	111,3621934	100	49,51803752	61,84415584
GUALACEO (urbano) +periferia	21443	9973	11470	40,887	448,5288723	11,8	243,9161592	116,0760144
DANIEL CORDOVA TORAL	1702	722	980	20,4435	99,3469807	5,9	35,31684888	58,30704136
JADAN	4326	2042	2284	50,9355	71,81631671	14,7	40,08991764	39,16718202
MARIANO MORENO	2616	1181	1435	34,3035	78,91323043	9,9	34,42797382	44,2811958
REMIGIO CRESPO TORAL	1414	616	798	29,4525	47,43230626	8,5	20,91503268	26,04193192
SAN JUAN	5305	2314	2991	46,0845	135,0996539	13,3	50,21211036	77,05410713
ZHIDMAD	2745	1216	1529	42,6195	51,43185631	12,3	28,53154073	27,8980279
LUIS CORDERO VEGA	2030	902	1128	81,081	25,12302512	23,4	11,12467779	13,97368064

IX- PERIODO DE LA RENDICION DE CUENTAS:

Mayo 2012

Mayo 2013

X.- FECHA DE ELABORACION DEL INFORME DE RENDICIÓN DE CUENTAS:

El 07 de mayo de 2013.

2. PLANEACIÓN ESTRATÉGICA:

2.1 MISIÓN DE LA INSTITUCIÓN:

“El Cuerpo de Bomberos de Gualaceo es una institución integrada por hombres y mujeres de buena voluntad con capacidades para prestar un servicio ágil y profesional a la comunidad de Gualaceo, sus parroquias y donde se requiera su contingente. Nuestros objetivos son prevenir, controlar y mitigar el impacto ocasionado por las diferentes emergencias, buscando salvar la vida y bienes de las personas, conservando el medio ambiente, siempre enmarcados en la Ley de defensa contra incendios y sus reglamentos:

2.2 VISIÓN DE LA INSTITUCIÓN:



CUERPO DE BOMBEROS DE GUALACEO

“En el 2014 el Cuerpo de Bomberos de Gualaceo será una institución que brinde atención ágil y oportuna, previniendo, controlando y actuando para cuidar la vida y los bienes de las personas, respetando el medio ambiente en las distintas emergencias y servicios a la comunidad; contando con los mejores equipos e infraestructura moderna, sumado a ello un personal profesional de hombres y mujeres abnegados, disciplinados y comprometidos con la labor Bomberil; siendo reconocidos por su responsabilidad social y don de gente”.

2.3. VALORES CORPORATIVOS DE LA INSTITUCIÓN:

El personal del Cuerpo de Bomberos reúne ciertas características que los identifican como personas de nobleza de espíritu y solidaridad ante quienes más necesiten de su apoyo.

- **Compañerismo y respeto.**- Los funcionarios del Cuerpo de Bomberos del Cantón Gualaceo respetamos a todos y cada uno de las compañeras y compañeros de la institución, cumpliendo con nuestros deberes y derechos.
- **Integración y comunicación.**- Los funcionarios del Cuerpo de Bomberos del Cantón Gualaceo trabajamos en equipo y nos comunicamos asertivamente, es decir de forma directa, honesta, pertinente, fundamentada y adecuada.
- Los canales de comunicación serán los necesarios para apoyar la gestión de todos en la Institución.
- **Institucionalidad y consistencia.**- Los funcionarios del Cuerpo de Bomberos del Cantón Gualaceo realizamos nuestras labores para beneficio de nuestra Comunidad y de la Institución, evitando realizar acciones de interés individual. Se respetarán los procesos anteriores pero se buscare mejorarlos continuamente de acuerdo a las nuevas directrices.
- Enfoque hacia resultados y sostenibilidad.- En el Cuerpo de Bomberos no se sanciona el error involuntario, se sanciona la inacción. El error y las buenas prácticas serán fuentes de aprendizaje y mejoramiento continuo de la gestión.

2.4. OBJETIVOS:

2.4.1. GENERAL:

Desarrollar todas las actividades de manera sostenible, sustentable y competitiva con base en un alto nivel de calidad y seguridad.

2.4.2. ESPECIFICOS:

- Ser un modelo de gestión pública eficaz, eficiente y efectivo que coadyuve al desarrollo sostenido de la Institución.
- Establecer las políticas, regulaciones y lineamientos estratégicos que nos permitan un fortalecimiento institucional para consolidar la estructura interna.
- Promover procesos interinstitucionales de construcción participativa para generar las bases de un sistema de educación y prevención en la comunidad.
- Vigilar el correcto funcionamiento de los Cuerpos de Bomberos de su jurisdicción para conseguir un desarrollo sostenible y sustentable en cada uno de ellos



CUERPO DE BOMBEROS DE GUALACEO

- Coordinar los programas de tecnificación a fin de mejorar el nivel de respuesta.
- Solicitar a la Secretaría Nacional de Gestión de Riesgo la asignación de fondos para la inversión en tecnificación.
- Informar anualmente a la Secretaría Nacional de Gestión de Riesgo, de las actividades desarrolladas como de las necesidades del presupuesto.
- Organizar un calendario de cursos, seminarios de capacitación, etc. Para los funcionarios de los Cuerpos de Bomberos de nuestra jurisdicción.
- Coordinar con los de los organismos de recaudación de impuestos y tasas un sistema que agilite la entrega oportuna de los fondos recaudados para el Cuerpo de Bomberos del Cantón Gualaceo.
- Desarrollar a mediano plazo un Plan de auto gestión que nos permita obtener mayores recursos orientados a la educación y prevención de la comunidad y a la capacitación de nuestros Bomberos.

3.- POLITICAS.-

- Atención prioritaria a personas en situación de vulnerabilidad, adoptando las medidas que garanticen su vida y bienes en caso de suscitarse un flagelo.
- Reducción del número de actos y prácticas inseguras, por medio de programas destinados a instruir y orientar a la comunidad.
- Determinación de zonas de riesgo para establecer en ellas los programas de información que se van a otorgar en pos de reducir los flagelos.
- Introducción de técnicas y/o sistemas administrativos que promuevan el mejoramiento de condiciones humanas y materiales, y por consiguiente de la productividad laboral.
- Promoción del desarrollo integral de los trabajadores a fin de satisfacer sus diferentes necesidades y de esa manera gozar de un clima organizacional óptimo.
- Regular los protocolos de operaciones interinstitucionales que estén vinculadas con el área de bomberos.
- Supervisión, vigilancia y control para detectar las debilidades e inconvenientes en el cumplimiento de la normatividad vigente.

ORGANIGRAMA ESTRUCTURAL

El organigrama que se presenta, indica los niveles de autoridad del Cuerpo de Bomberos, así como también su responsabilidad y autoridad en el cumplimiento y control de sus procedimientos es:



CUERPO DE BOMBEROS DE GUALACEO

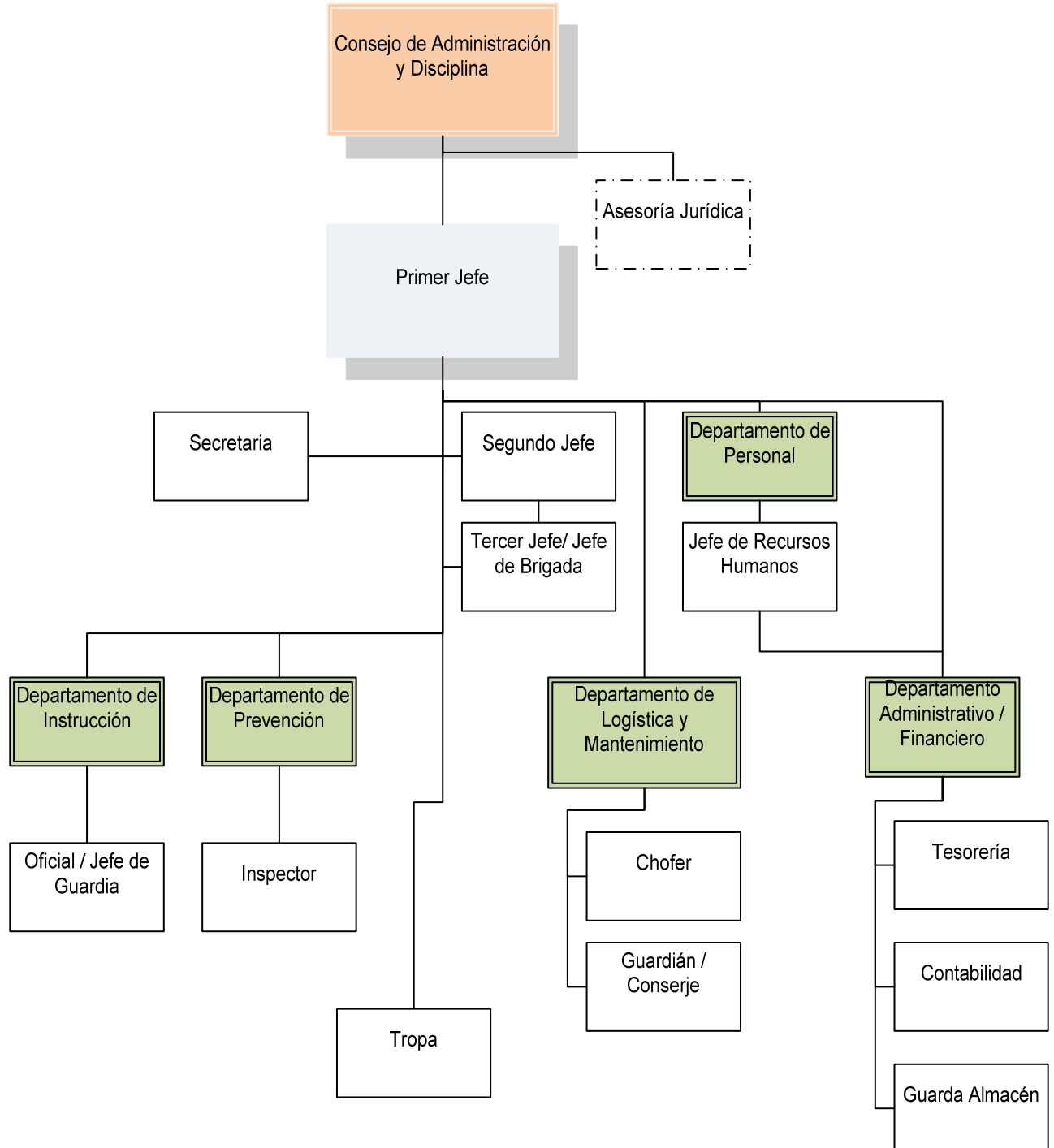

RELACIÓN CON EL OBJETIVO DEL PLAN DEL BUEN VIVIR:

Nuestra labor se encuentra enmarcada dentro del Tercer Objetivo del Plan del Buen Vivir que textualmente señala:

“Mejorar la calidad de vida de la población”, y para poder cumplirlo hemos diseñado las siguientes estrategias:



CUERPO DE BOMBEROS DE GUALACEO

- Modernizar las capacidades estatales de seguridad interna en términos de equipamiento, tecnología, comunicaciones, indumentaria, transporte y demás bienes y servicios estratégicos relacionados, preferentemente producidos por la industria nacional especializada.
- Implementar mecanismos de rendición de cuentas de la gestión para la seguridad ciudadana, por parte de las instituciones responsables.

PRESUPUESTO EJECUTADO EN EL AÑO 2012

INGRESOS CORRIENTES:

Permisos, licencias y patentes	24.260,05
Otras Tasas	55.761,22
Contribución predial	8.619,60
Contribución adicional para los Cuerpos de Bomberos provenientes de los Servicios de Alumbrado eléctrico.	339.952,69
Otros no especificados	1.108,23

TOTAL INGRESOS: **429.701,79**

PRESUPUESTO EJECUTADO EN EL AÑO 2012

GASTOS:

Gastos en personal	154.768,93
Gastos en bienes y servicios de consumo	126.395,95
Gastos en otros corrientes (impuestos, tasas)	31.086,62
Gastos de Larga Duración	110.031,20

TOTAL EGRESOS: **422.282,70**

Todos estos ingresos y gastos son aplicados a la fuente 002 (autogestión)

PRINCIPALES ACTIVIDADES Y OBRAS EJECUTADAS:

Durante el año 2012, el personal Voluntario y Rentado ha recibido constantemente capacitaciones como: Investigaciones de Incendios, comando de incidentes, Prehospitalaria Trauma Life Support (PHTLS), Espacios Confinados, Tácticas Bomberiles, Rescate Acuático, Curso de Ascenso, POA Y PAC, Ley Orgánica del Servicio Público y Toma de Decisiones en el Manejo Prehospitalario de la Vía Aérea.



CUERPO DE BOMBEROS DE GUALACEO

FECHA	DÍAS	RANGO	ASENSO	NOMBRE	C.I.	CURSO
04/08/12	5	Sargento		Pedro Portilla	010441263-0	Investigación de incendios
08/10/12	3	Cabo		Eduardo Sarmiento	010390996-6	Comando de incidentes
08/10/12	3	Sargento		Edison Encalada	010377548-2	Comando de incidentes
08/10/12	3	Sargento		Daniel Muy	010373925-6	Comando de incendios
15/05/12	4	Cabo		Jorge Serrano	010391174-9	P.H.T.L.S
15/05/12	4	Sargento		Carlos Matute	010391072-5	P.H.T.L.S
15/05/12	4	Sargento		Juan Riquetti	010390976-8	P.H.T.L.S
15/05/12	4	Cabo		Wilson Garzón	030202513-5	P.H.T.L.S
15/05/12	4	Bombero		Andrés Valencia	010555668-2	P.H.T.L.S
29/06/12	4	Teniente		Joselito Yanza	010321954-9	Espacios confinados
29/06/12	4	Subteniente		Agustín Matute	010270441-8	Espacios confinados
29/06/12	4	Sargento		Juan Riquetti	010390976-8	Espacios confinados
29/06/12	4	Cabo		Jorge Serrano	010391174-9	Espacios confinados
29/06/12	4	Cabo		Carlos Yanza	010523084-1	Espacios confinados
29/06/12	4	Bombero		Luis Serrano	010500905-4	Espacios confinados
14/08/12	4	Subteniente		Agustín Matute	010270441-8	Curso rescate acuático
14/09/12	4	Sargento		Carlos Matute	010391072-5	Tácticas Bomberiles
14/09/12	4	Bombero		Freddy Cují	030169963-3	Tácticas Bomberiles
14/09/12	4	Bombero		Lenin Jara	010438274-2	Tácticas Bomberiles
14/09/12	4	Bombero		Martín Rodas	010494753-6	Tácticas Bomberiles
14/09/12	4	Bombero		Fabián Sarmiento	010241996-7	Tácticas Bomberiles
30/08/12	2	Tesorería		Priscila Espinoza	010398965-3	POA y PAC
30/08/12	2	Guarda-almacén		Wilson Merchán	030173017-2	POA y PAC
30/08/12		Mayor	Tcrnl.	Santiago Lituma	010183816-7	Curso de asensos
30/08/12		Teniente	Capitán	Marco Sarmiento	010317449-6	Curso de asensos
30/08/12		Teniente	Capitán	Jaime León	010203031-9	Curso de asensos
30/08/12		Subteniente	Teniente	Joselito Yanza	010321954-9	Curso de asensos
30/08/12		Suboficial	Subteniente	Agustín Matute	010270441-8	Curso de asensos
30/08/12		Suboficial	Subteniente	Marco Cabrera	010311260-3	Curso de asensos
30/08/12		Cabo	Sargento	Juan Manuel Riquetti	010390976-8	Curso de asensos
30/08/12		Cabo	Sargento	Carlos Matute	010391072-5	Curso de asensos
30/08/12		Cabo	Sargento	Daniel Muy	010373925-6	Curso de asensos
30/08/12		Cabo	Sargento	Edison Encalada	010377548-2	Curso de asen



CUERPO DE BOMBEROS DE GUALACEO

30/08/12		Bombero	Cabo	Carlos Yanza	010523084-1	Curso de asensos
30/08/12		Bombero	Cabo	Ezequiel Vintimilla	010400048-9	Curso de asensos
30/08/12		Bombero	Cabo	Wilson Garzón	030202513-5	Curso de asensos
30/08/12		Bombero	Cabo	Mauricio Lucero	010305966-3	Curso de asensos
18/06/13	1	Bombero		Andrés Valencia	010555668-2	Taller Maphva Ecuador
18/06/13	1	Bombero		Luis Serrano	010500905-4	Taller Maphva Ecuador

El personal operativo y de prevención de esta institución, participaron en diferentes capacitaciones que fueron impartidas por el personal de esta instituciones a distintas instituciones públicas y privadas dentro y fuera del cantón Gualaceo, las compañías fueron mineras, instituciones educativas, en dichas capacitaciones el objetivo principal a seguir fue la PREVENCIÓN de incendios estructurales y forestales, accidentes de tránsito, riesgos del hogar e instituciones educativas, para salvaguardas las vidas humanas y los bienes materiales.

Se prestó servicio durante los 360 días del año las 24 horas del día, en los reportes diarios de asistencia a las emergencias ha quedado reflejado el arduo trabajo que realizan los miembros Bomberiles de esta institución, como la asistencia en accidentes de tránsito, conatos de incendios, traslados de personas en estado de gravedad, entre otros flagelos que se presentan a diario, además se ha colaborado con la población cuando se ha encontrado desbastecido de agua potable, se ha asistido en emergencias sanitarias de instituciones educativas, en simulacros en distintas entidades, se ha colaborado con la ciudadanía para trabajos comunitarios, nuestra labor ha sido con grandes esfuerzos.

DEPARTAMENTO DE PREVENCIÓN CAPACITACIONES BRINDADAS MAYO 2012 - MAYO 2013

Fecha	Tema	Dirigido a	Nº de Asistentes
23/05/2012	Primeros Auxilios	Barrio "El Estadio - Chichahuiña"	80
24/05/2012	Prevención - Evacuación	Centro diurno Gerontológico "La Esperanza"	40
04/06/2012	Uso GLP - Prevención	Barrio "San Francisco"	50
13/06/2012	Prevención - Evacuación	Escuela Rumiñahui - Zhidmad	30
13/06/2012	Prevención - Evacuación	Escuela Jorge Vázquez - Zhidmad	35
19/07/2012	Uso GLP - Prevención	Barrio Norte	55
28/07/2012	Primeros Auxilios	Promotoras CIBV de todo el Cantón	45



CUERPO DE BOMBEROS DE GUALACEO

03/08/2012	Uso GLP - Prevención	Junta Parroquial de Jadán	70
31/10/2012	Prevención - Evacuación	Escuela de Tunzha - San Juan	50
07/11/2012	Primeros Auxilios	Salva vidas de Planeta Azul	15
08/11/2012	Primeros Auxilios - Prevención	Brigada Parroquial de Laguán	25
09/11/2012	Prevención - Evacuación	Escuela Remigio Astudillo de Laguán	30
13/11/2012	Prevención - Evacuación	Escuela de Bullcay	50
15/11/2012	Prevención - Evacuación	Escuela de Zhordan	35
19/11/2012	Simulacro - Evacuación	CIBV San Juan centro	8
20/11/2012	Prevención - Evacuación	Escuela Martha Bucarán	40
21/11/2012	Primeros Auxilios	Escuela de Bullcay	20
22/11/2012	Uso GLP - Prevención	Personal de Planeta Azul	15
23/11/2012	Simulacro - Evacuación	CIBV Zhidmad	12
26/11/2012	Simulacro - Evacuación	CIBV Jadán	10
27/11/2012	Primeros Auxilios	Escuela de Simón Bolívar	50
28/11/2012	Prevención - Evacuación	Profesores de las escuelas de Zhidmad	25
29/11/2012	Prevención - Evacuación	Escuela de Tunzha - San Juan	20
29/11/2012	Evacuación	Profesores de la escuela Vázquez Correa	20
29/11/2012	Simulacro - Evacuación	CIBV Bacpancel	5
29/11/2012	Simulacro - Evacuación	CIBV Tunzha	5
29/11/2012	Simulacro - Evacuación	CIBV Uzhar	4
30/11/2012	Simulacro - Evacuación	CIBV Zhidmad centro	5
30/11/2012	Simulacro - Evacuación	CIBV Zhidmad San José	5



CUERPO DE BOMBEROS DE GUALACEO

30/11/2012	Simulacro - Evacuación	CIBV Zhidmad Bellavista	5
30/11/2012	Prevención - Evacuación	Escuela Nicanor Aguilar - San Juan	50
03/12/2012	Simulacro - Evacuación	CIBV Jadán Granda	4
03/12/2012	Simulacro - Evacuación	CIBV Caguazhún	5
03/12/2012	Simulacro - Evacuación	CIBV Chichin	4
03/12/2012	Prevención - Evacuación	Profesores de la escuela Mercedes de Jesús Molina	15
04/12/2012	Simulacro - Evacuación	CIBV Gualaceo centro	10
04/12/2012	Simulacro - Evacuación	CIBV San José de Pirca	5
04/12/2012	Prevención - Evacuación	Profesores de la Escuela Brasil y brigada contra incendios	30
11/04/2013	Prevención - Evacuación	Personal de plantaciones la Isla	15
30/05/2013	Primeros Auxilios	Promotoras del CIBV El nido	12
15/06/2013	Contra Incendios	Personal de la SNGR - Gualaceo	200
28/06/2013	Primeros Auxilios	Representantes de los niños de los CIBV Querubines y Semillitas	60
02/07/2013	Uso GLP - Prevención	Personal de Acción Social Municipal	30
03/07/2013	Primeros Auxilios - Evacuación	Personal de Acción Social Municipal	30
09/07/2013	Incendios Forestales	Batallón Portete - Militares	60
TOTAL DE PERSONAS ASISTENTES A LAS DIFERENTES CAPACITACIONES			1389

- Se gestionó y consiguió con los Bomberos Chicago-Usa y con el apoyo del G.A.D Municipal de Gualaceo un vehículo Escalera Grumman-Spartan, modelo 1987 de procedencia americana, el mismo que se encuentra operativo al 100%
- Adquisición de dos chasis F-350 6.2 y F-450 6.8 4X4, en los Estados Unidos con recursos Propios por un valor de USD **93613,55**
- Inauguración de la Estación Sur el 14 de julio de 2012. Aporte Municipal para la construcción de dicha Estación: USD 53978,74 (40%) y Cuerpo de Bomberos USD 80968,85 (60%)
- Construcción de la Cubierta de la Estación Sur por el valor de USD 17000,00



CUERPO DE BOMBEROS DE GUALACEO

- Arreglo Y reparación del vehículo de rescate UR1 de placas AEF0023
- Mantenimiento constante y preventivo de todas las unidades, edificio y equipos.
- Se ha cumplido el Plan de Instrucciones anual para el personal Rentado y Voluntario

Igualmente se ha equipado a todo el personal con los uniformes completos, para que puedan desarrollar de mejor manera sus actividades diarias, además se adquirió equipos personales para el desarrollo de sus labores en las emergencias.

Las adquisiciones de equipos y vehículos se realizan mediante el portal de compras públicas, y el inventario de la institución tanto de AF como de Bienes de Control son revisados por la comisión de constatación física, se ha realizado las respectivas bajas de acuerdo al Reglamento y control de Bienes del Sector Público.

CUADRO ESTADISTICO DE SINISTRO 2012 DEPARTAMENTO DE PREVENCIÓN

CUERPO DE BOMBEROS DE GUALACEO

ESTADISTICA DE EMERGENCIAS DEL MES DE MAYO 2012

INCIDENTE	ATENDIDAS
Incendios Estructurales	1
Incendios Incipientes	
Incendios Forestales	1
Emergencias Medicas	19
Traslados en Ambulancia	
Accidentes de Transito	8
Rescates Acuáticos	1
Materiales Peligrosos (Glp)	2
Inundaciones	
Deslaves	
Labor Comunitaria	3
TOTAL	35

CUERPO DE BOMBEROS DE GUALACEO

ESTADISTICA DE EMERGENCIAS DEL MES DE JUNIO 2012

INCIDENTE	ATENDIDAS
Incendios Estructurales	



CUERPO DE BOMBEROS DE GUALACEO

Incendios Incipientes	1
Incendios Forestales	
Emergencias Medicas	21
Traslados en Ambulancia	1
Accidentes de Transito	10
Rescates Acuáticos	1
Materiales Peligrosos (Glp)	
Inundaciones	
Deslaves	
Labor Comunitaria	11
TOTAL	45

CUERPO DE BOMBEROS DE GUALACEO

ESTADISTICA DE EMERGENCIAS DEL MES DE JULIO 2012

INCIDENTE	ATENDIDAS
Incendios Estructurales	
Incendios Incipientes	2
Incendios Foréstales	5
Emergencias Medicas	12
Traslados en Ambulancia	3
Accidentes de Transito	5
Rescates Acuáticos	1
Materiales Peligrosos (Glp)	
Inundaciones	
Deslaves	
Labor Comunitaria	3
TOTAL	31



CUERPO DE BOMBEROS DE GUALACEO

CUERPO DE BOMBEROS DE GUALACEO

ESTADISTICA DE EMERGENCIAS DEL MES DE AGOSTO 2012

INCIDENTE	ATENDIDAS
Incendios Estructurales	1
Incendios Incipientes	
Incendios Foréstales	9
Emergencias Medicas	22
Traslados en Ambulancia	2
Accidentes de Transito	6
Rescates Acuáticos	2
Materiales Peligrosos (Glp)	3
Inundaciones	
Deslaves	
Labor Comunitaria	7
TOTAL	52

CUERPO DE BOMBEROS DE GUALACEO

ESTADISTICA DE EMERGENCIAS DEL MES DE SEPTIEMBRE 2012

INCIDENTE	ATENDIDAS
Incendios Estructurales	1
Incendios Incipientes	1
Incendios Foréstales	31
Emergencias Medicas	11
Traslados en Ambulancia	1
Accidentes de Transito	4
Rescates Acuáticos	
Materiales Peligrosos (Glp)	
Inundaciones	
Deslaves	
Labor Comunitaria	2
TOTAL	51



CUERPO DE BOMBEROS DE GUALACEO

CUERPO DE BOMBEROS DE GUALACEO

ESTADISTICA DE EMERGENCIAS DEL MES DE OCTUBRE 2012

INCIDENTE	ATENDIDAS
Incendios Estructurales	1
Incendios Incipientes	1
Incendios Foréstales	7
Emergencias Medicas	30
Traslados en Ambulancia	1
Accidentes de Transito	4
Rescates Acuáticos	
Materiales Peligrosos (Glp)	1
Inundaciones	6
Deslaves	
Labor Comunitaria	5
TOTAL	56

CUERPO DE BOMBEROS DE GUALACEO

ESTADISTICA DE EMERGENCIAS DEL MES DE NOVIEMBRE 2012

INCIDENTE	ATENDIDAS
Incendios Estructurales	
Incendios Incipientes	1
Incendios Foréstales	2
Emergencias Medicas	24
Traslados en Ambulancia	1
Accidentes de Transito	3
Rescates Acuáticos	
Materiales Peligrosos (Glp)	
Inundaciones	1
Deslaves	
Labor Comunitaria	3
TOTAL	35



CUERPO DE BOMBEROS DE GUALACEO

CUERPO DE BOMBEROS DE GUALACEO

ESTADISTICA DE EMERGENCIAS DEL MES DE DICIEMBRE 2012

INCIDENTE	ATENDIDAS
Incendios Estructurales	1
Incendios Incipientes	1
Incendios Foréstales	1
Emergencias Medicas	12
Traslados en Ambulancia	1
Accidentes de Transito	4
Rescates Acuáticos	1
Materiales Peligrosos (Glp)	1
Inundaciones	
Deslaves	
Labor Comunitaria	2
TOTAL	24

CUERPO DE BOMBEROS DE GUALACEO

ESTADISTICA DE EMERGENCIAS DEL MES DE ENERO 2013

INCIDENTE	ATENDIDAS
Incendios Estructurales	2
Incendios Incipientes	
Incendios Foréstales	6
Emergencias Medicas	22
Traslados en Ambulancia	
Accidentes de Transito	
Rescates Acuáticos	
Materiales Peligrosos (Glp)	3
Inundaciones	
Deslaves	
Labor Comunitaria	6
TOTAL	39



CUERPO DE BOMBEROS DE GUALACEO

CUERPO DE BOMBEROS DE GUALACEO

ESTADISTICA DE EMERGENCIAS DEL MES DE FEBRERO 2013

INCIDENTE	ATENDIDAS
Incendios Estructurales	
Incendios Incipientes	
Incendios Foréstales	3
Emergencias Medicas	35
Traslados en Ambulancia	
Accidentes de Transito	1
Rescates Acuáticos	
Materiales Peligrosos (Glp)	1
Inundaciones	
Deslaves	
Labor Comunitaria	5
TOTAL	45

CUERPO DE BOMBEROS DE GUALACEO

ESTADISTICA DE EMERGENCIAS DEL MES DE MARZO 2013

INCIDENTE	ATENDIDAS
Incendios Estructurales	1
Incendios Incipientes	
Incendios Foréstales	4
Emergencias Medicas	23
Traslados en Ambulancia	3
Accidentes de Transito	2
Rescates Acuáticos	
Materiales Peligrosos (Glp)	1
Inundaciones	
Deslaves	
Labor Comunitaria	3
TOTAL	37



CUERPO DE BOMBEROS DE GUALACEO

CUERPO DE BOMBEROS DE GUALACEO

ESTADISTICA DE EMERGENCIAS DEL MES DE ABRIL 2013

INCIDENTE	ATENDIDAS
Incendios Estructurales	3
Incendios Incipientes	1
Incendios Foréstales	6
Emergencias Medicas	28
Traslados en Ambulancia	1
Accidentes de Transito	1
Rescates Acuaticos	
Materiales Peligrosos (Glp)	1
Inndaciones	
Deslaves	
Estructuras colapsadas	1
Labor Comunitaria	4
TOTAL	45

CUERPO DE BOMBEROS DE GUALACEO

ESTADISTICA DE EMERGENCIAS DEL MES DE MAYO 2013

INCIDENTE	ATENDIDAS
Incendios Estructurales	1
Incendios Incipientes	1
Incendios Foréstales	2
Emergencias Medicas	25
Traslados en Ambulancia	2
Accidentes de Transito	
Rescates Acuáticos y otros.	2
Materiales Peligrosos (Glp)	4
Inundaciones	
Deslaves	
Estructuras colapsadas	1
Labor Comunitaria	7
TOTAL	44



CUERPO DE BOMBEROS DE GUALACEO

PARTICIPACION CIUDADANA

La ciudadanía participa en forma indirecta a través del Consejo de Administración y Disciplina que está conformado por:

- 1.- El/la Jefe del Cuerpo de Bomberos que lo Presidirá
- 2.- Un representante de los propietarios de predios urbanos, designado por la Secretaría Nacional de Gestión de Riesgos;
- 3.- Un Concejal designado por el Ilustre Concejo Cantonal de Gualaceo
- 4.- El Jefe Político; y,
- 5.- El oficial superior más antiguo de dichos Cuerpos de Bomberos.

Cuyas funciones principales son:

- Velar por la correcta aplicación de la Ley de Defensa Contra Incendios y de sus reglamentos
- Vigilar la gestión administrativa y económica de la Institución;
- Elaborar los proyectos de presupuesto y darles el trámite legal respectivo;
- Resolver los casos de jubilación, montepío y más beneficios sociales para quienes no fueren afiliados al Instituto Ecuatoriano de Seguridad Social, y los de premios, recompensas y gratificaciones para los miembros de la Institución, de acuerdo con el Reglamento respectivo;
- Resolver los casos disciplinarios que se sometan a su consideración;
- (Reformado por Art. 4 de la Ley 160, R.O. 984, 22-VII-92).- Autorizar las adquisiciones que pasen de 50 salarios mínimos vitales, observándose, según los casos, las respectivas normas de la Ley de Contratación Pública;
- Conceder licencia por más de treinta días a los miembros representantes que no formen parte del cuerpo de bomberos; y,
- Lo demás que determinen la ley y los reglamentos.

INFORME FINAL:

El presupuesto institucional se ejecutó en un 99.07%, del cual hemos destinado casi el 36.31% para cancelar las remuneraciones de 23 funcionarios (16 son operativos y 7 administrativos).

VEHICULOS:

En la actualidad contamos con 14 vehículos y una motocicleta:

- a) 5 MOTOBOMBAS.
- b) 3 VEHICULOS DE RESCATE
- c) 1 AMBULANCIA TIPO II
- d) 1 AMBULANCIA (COMODATO)
- e) 1 VEHICULO ESCALERA
- f) 1 VEHICULO DE LOGISTICA
- g) 2 CHASIS
- h) 1 MOTO



CUERPO DE BOMBEROS DE GUALACEO

Un vehículo Ambulancia placas VEA 067, se encuentra entregado en comodato por el Área de Salud de Gualaquiza, pero por razones de seguridad la misma se encuentra en proceso de devolución

Los vehículos de propiedad de esta institución cuentan con sus respectivas matriculas a la fecha, el SOAT y el SEGUROS DE VEHICULOS, cumpliendo así con lo que la ley nos exige.

INMUEBLES:

Contamos con dos cuarteles: Cuartel Central y Cuartel Sur

PERSONAL:

El personal que se encuentra en nómina del Cuerpo de Bomberos del Cantón Gualaceo, se encuentra caucionado ante la Contraloría General del Estado, además el personal operativo Bomberil cuenta con el debido SEGURO DE VIDA.

Como Jefe de esta institución Bomberil dejo constancia del trabajo realizado en conjunto con todo el personal que prestamos nuestros servicios, aspirando que nuestras gestiones administrativas y operativas mejoren cada día, para estar prestos a los llamados de auxilios de nuestra población y siempre contar con el ánimo de progreso y en un futuro alcanzar y demostrar nuestra calidad y excelencia de los servicios que prestamos.

**Atentamente,
ABNEGACION Y DISCIPLINA**

**Tcrnl. (B) Santiago Lituma
JEFE DEL C.B. GUALACEO**